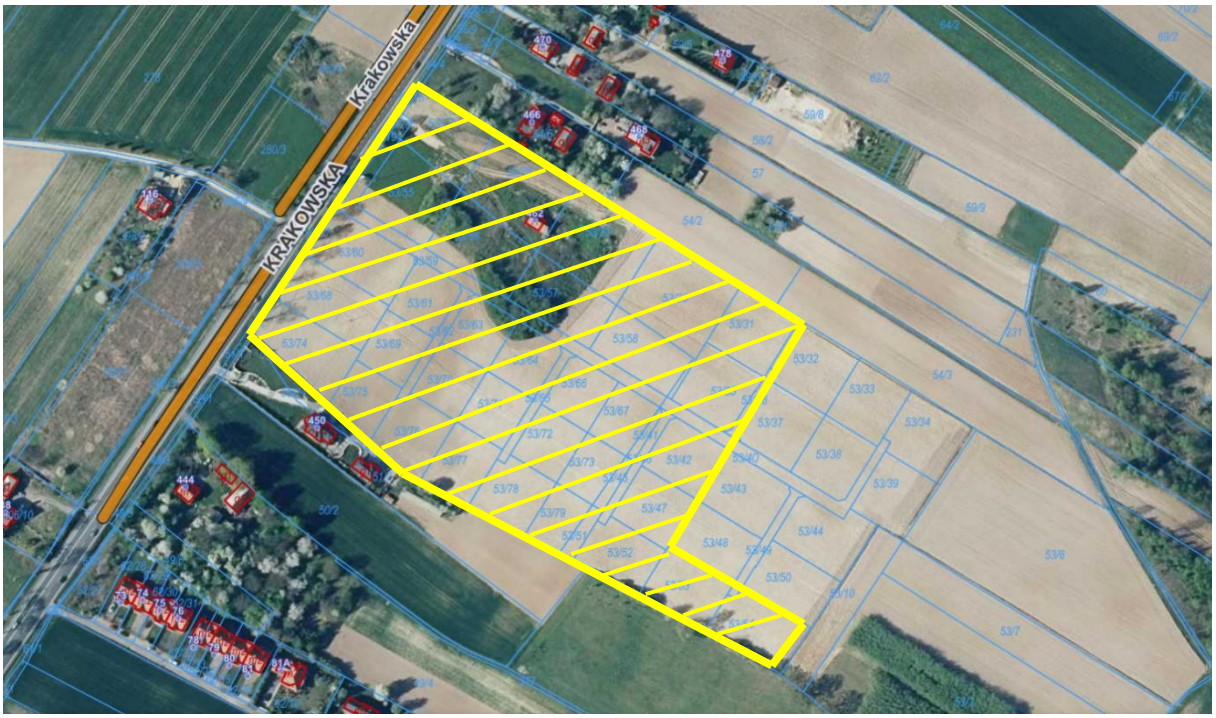
Krakowska
KRAKOWSKA
53/32
53/33
53/34
53/37
53/38
53/39
53/42
53/43
53/44
53/47
53/48
53/50
53/52
53/58
53/67
53/68
53/69
53/72
53/73
53/74
53/78
53/79
54/2
54/3
57
58/2
59/9
62/2
64/2
69/2
50/2
53/6
53/7
53/10
231
280/3
444
450
466
468
479
480

WOLA WIĘCŁAWSKA, gm. MICHAŁOWICE

Nieruchomość gruntowa niezabudowana

Cena ofertowa netto 7.000.000 zł.

Bank Spółdzielczy w Jastrzębiu Zdroju oferuje na sprzedaż nieruchomość gruntową niezabudowaną, przeznaczoną w większości pod zabudowę mieszkaniową jednorodzinną, położoną w Woli Więcławskiej (gmina Michałowice), ok. 15 km od centrum Krakowa, na terenie Dłubniańskiego Parku Krajobrazowego.

Księga wieczysta: KR1S/00032739/9

Działki mają kształt regularny, stanowią zwarty kompleks o łącznej powierzchni 50.169 m^2

Nieruchomość posiada dostęp do uzbrojenia, równolegle do drogi krajowej nr 7 przebiega linia napowietrzna energetyczna i teletechniczna oraz gazociąg i wodociąg.

Wszelkich dodatkowych informacji udzielamy pod wskazanym niżej numerem telefonu.

Telefon kontaktowy: **787 06 08 06**